



Nº de Asuntos

Año: 2022 Trimestre 3 al 3	Órganos	En Tramite Al Inicio Del Periodo	Ingresados		Resueltos		En Tramite Al Final Del Periodo	
COMPETENCIAS	Nº	Nº Asuntos	Nº Asuntos	Media x Órgano	Nº Asuntos	Media x Órgano	Nº Asuntos	Media x Órgano
Jurisdicción Civil (1):								
Jdos. 1ª Instancia	35	37.428	12.076	345,03	11.048	315,66	38.321	1.094,89
Jdos. de lo Mercantil	3	2.546	527	175,67	495	165,00	2.637	879,00
Jdos. Violencia contra la mujer	7	485	190	27,14	169	24,14	506	72,29
Jdos. Familia	4	1.755	1.228	307,00	1.065	266,25	1.917	479,25
Jdos. 1ª Instª. e Instr.	5	1.928	693	138,60	578	115,60	2.050	410,00
Jdos. de Menores	2	0	0	0,00	0	0,00	0	0,00
A.P. Secciones Civiles	3	2.402	832	277,33	649	216,33	2.585	861,67
A.P. Secciones Mixtas	0	-	-	-	-	-	-	-
T.S.J. Sala Civil y Penal	1	5	8	8,00	0	0,00	13	13,00
TOTAL	56	46.549	15.554	277,75	14.004	250,07	48.029	857,66
Jurisdicción Penal (2):								
Jdos. Instrucción	22	14.627	16.191	735,95	14.438	656,27	16.261	739,14
Jdos. 1ª Instª. e Instr.	5	907	911	182,20	673	134,60	1.144	228,80
Jdos. Violencia contra la mujer	7	2.241	2.726	389,43	2.356	336,57	2.611	373,00
Jdos. de Menores	2	577	191	95,50	166	83,00	602	301,00
Jdos. Vigilancia Penitenciaria	1	1.065	662	662,00	810	810,00	917	917,00
Jdos. de lo Penal	10	1.680	900	90,00	968	96,80	1.679	167,90
Jdos. de lo Penal de Ejecutorias	1	-	-	-	-	-	-	-
A.P. Secciones Penales	2	607	619	309,50	591	295,50	642	321,00
A.P. Secciones Mixtas	0	-	-	-	-	-	-	-
T.S.J. Sala Civil y Penal	1	4	21	21,00	6	6,00	19	19,00
TOTAL	47	21.708	22.221	472,79	20.008	425,70	23.875	507,98
Jurisdicción Cont.-Admva.:								
Jdos Cont.-Admvo.	3	4.260	622	207,33	628	209,33	4.255	1.418,33
T.S.J. Sala Cont.-Admvo.	1	2.020	400	400,00	227	227,00	2.193	2.193,00
TOTAL	4	6.280	1.022	255,50	855	213,75	6.448	1.612,00
Jurisdicción Social:								
Jdos. de lo Social	7	6.249	1.698	242,57	1.807	258,14	6.117	873,86
Jdos. De lo Social de Ejecuciones	0	-	-	-	-	-	-	-
T.S.J. Sala Social	1	221	119	119,00	122	122,00	218	218,00
TOTAL	8	6.470	1.817	227,13	1.929	241,13	6.335	791,88
TOTAL JURISDICCIONES	103	81.007	40.614	394,31	36.796	357,24	84.687	822,20

(1) Incluida Jurisdicción Voluntaria

(2) Excluidas Diligencias Indeterminadas

Fecha Informe: 26 nov. 2022



Resolución de Asuntos

Año: 2022	Trimestre 3 al 3	Órganos	SENTENCIAS		AUTOS		DECRETOS		
COMPETENCIAS			Nº	Nº Sentencias	Media x Órgano	Nº Autos	Media x Órgano	Nº Decretos	Media x Órgano
Jurisdicción Civil (1):									
Jdos. 1ª Instancia	35	2.441	69,74	4.229	120,83	5.196	148,46		
Jdos. de lo Mercantil	3	319	106,33	203	67,67	234	78,00		
Jdos. Violencia contra la mujer	7	60	8,57	85	12,14	35	5,00		
Jdos. Familia	4	288	72,00	674	168,50	327	81,75		
Jdos. 1ª Instª. e Instr.	5	145	29,00	215	43,00	229	45,80		
Jdos. de Menores	2	0	0,00	0	0,00	15	7,50		
A.P. Secciones Civiles	3	453	151,00	125	41,67	58	19,33		
A.P. Secciones Mixtas	0	-	-	-	-	-	-		
T.S.J. Sala Civil y Penal	1	0	0,00	0	0,00	0	0,00		
TOTAL	60	3.706	61,77	5.531	92,18	6.094	101,57		
Jurisdicción Penal (2):									
Jdos. Instrucción	22	1.713	77,86	9.432	428,73	292	13,27		
Jdos. 1ª Instª. e Instr.	5	158	31,60	362	72,40	15	3,00		
Jdos. Violencia contra la mujer	7	338	48,29	1.420	202,86	12	1,71		
Jdos. de Menores	2	108	54,00	57	28,50	31	15,50		
Jdos. Vigilancia Penitenciaria	1	-	-	759	759,00	0	0,00		
Jdos. de lo Penal	10	904	90,40	134	13,40	136	13,60		
Jdos. de lo Penal de Ejecutorias	1	-	-	668	668,00	0	0,00		
A.P. Secciones Penales	2	203	101,50	377	188,50	112	56,00		
A.P. Secciones Mixtas	0	-	-	-	-	-	-		
T.S.J. Sala Civil y Penal	1	4	4,00	2	2,00	0	0,00		
TOTAL	51	3.428	67,22	13.211	259,04	598	11,73		
Jurisdicción Cont.-Admva.:									
Jdos. Cont.-Admvo.	3	458	152,67	227	75,67	77	25,67		
T.S.J. Sala Cont.-Admvo.	1	176	176,00	63	63,00	15	15,00		
TOTAL	4	634	158,50	290	72,50	92	23,00		
Jurisdicción Social:									
Jdos. de lo Social	7	588	84,00	245	35,00	1.236	176,57		
Jdos. De lo Social de Ejecuciones	0	-	-	-	-	-	-		
T.S.J. Sala Social	1	116	116,00	1	1,00	4	4,00		
TOTAL	8	704	88,00	246	30,75	1.240	155,00		
TOTAL JURISDICCIONES	103	8.472	82,25	19.278	187,17	8.024	77,90		



Ejecución de Sentencias

Año: 2022	Trimestre 3 al 3	Registradas	Resueltas	En Tramite Al Final Del Periodo
COMPETENCIAS				
Jurisdicción Civil (1):				
Jdos. 1ª Instancia		2.757	3.045	53.643
Jdos. de lo Mercantil		66	54	1.305
Jdos. Violencia contra la mujer		67	33	365
Jdos. Familia		156	316	1.642
Jdos. 1ª Instª. e Instr.		140	321	3.448
Jdos. de Menores		0	0	0
A.P. Secciones Civiles		-	-	-
A.P. Secciones Mixtas		-	-	-
T.S.J. Sala Civil y Penal		0	0	0
TOTAL		3.186	3.769	60.403
Jurisdicción Penal (2):				
Jdos. Instrucción		404	542	1.862
Jdos. 1ª Instª. e Instr.		14	21	136
Jdos. Violencia contra la mujer		31	27	62
Jdos. de Menores		103	100	582
Jdos. Vigilancia Penitenciaria		-	-	-
Jdos. de lo Penal		658	512	3.756
Jdos. de lo Penal de Ejecutorias		1.378	1.697	5.346
A.P. Secciones Penales		48	195	704
A.P. Secciones Mixtas		-	-	-
T.S.J. Sala Civil y Penal		1	0	1
TOTAL		2.637	3.094	12.449
Jurisdicción Cont.-Admva.:				
Jdos Cont.-Admvo.		13	9	182
T.S.J. Sala Cont.-Admvo.		2	7	67
TOTAL		15	16	249
Jurisdicción Social:				
Jdos. de lo Social		307	366	1.112
Jdos. De lo Social de Ejecuciones		-	-	-
T.S.J. Sala Social		0	0	0
TOTAL		307	366	1.112
TOTAL JURISDICCIONES		6.145	7.245	74.213



Evolución

Año: 2022 Trimestre 3 al 3	En Tramite Al Inicio Del Periodo	Ingresados	Resueltos	En Tramite Al Final Del Periodo	Sentencias	Autos	Tasas Resolución	Tasas Pendencia	Tasas Sentencia	Tasas Congestión
COMPETENCIAS										
Jurisdicción Civil (1):										
Jdos. 1ª Instancia	2,0%	14,0%	7,2%	4,6%	-5,9%	7,4%	-5,9%	-2,5%	-42,2%	-2,4%
Jdos. de lo Mercantil	-22,9%	-45,9%	-64,9%	-9,6%	-24,9%	-78,1%	-34,6%	157,2%	110,9%	102,2%
Jdos. Violencia contra la mujer	11,8%	65,2%	44,4%	17,1%	-3,2%	136,1%	-12,6%	-18,9%	-33,0%	-14,9%
Jdos. Familia	-9,8%	-0,1%	-13,3%	1,5%	-29,2%	25,0%	-13,2%	17,1%	-38,4%	8,3%
Jdos. 1ª Instª. e Instr.	40,5%	21,8%	8,6%	44,6%	-18,5%	24,3%	-10,8%	33,1%	-22,9%	24,3%
Jdos. de Menores	-	-	-	-	-	-	-	-	-	-
A.P. Secciones Civiles	38,0%	6,4%	18,4%	31,6%	19,2%	7,8%	11,3%	11,1%	0,7%	8,3%
A.P. Secciones Mixtas	-	-	-	-	-	-	-	-	-	-
T.S.J. Sala Civil y Penal	150,0%	-	-100,0%	-	-100,0%	-100,0%	-	-	-	-
TOTAL	2,3%	9,0%	-1,0%	6,1%	-8,4%	-3,5%	-9,1%	7,1%	-32,3%	4,8%
Jurisdicción Penal (2):										
Jdos. Instrucción	-6,8%	14,4%	2,2%	1,1%	5,7%	6,3%	-10,7%	-1,1%	3,4%	1,0%
Jdos. 1ª Instª. e Instr.	33,6%	16,9%	1,8%	43,4%	13,7%	5,2%	-12,9%	40,8%	11,6%	22,5%
Jdos. Violencia contra la mujer	3,9%	8,5%	-2,6%	16,0%	5,6%	-1,4%	-10,3%	19,1%	8,5%	9,3%
Jdos. de Menores	-3,7%	-10,3%	25,8%	-11,5%	20,0%	35,7%	40,2%	-29,6%	-4,6%	-24,8%
Jdos. Vigilancia Penitenciaria	-34,7%	-36,3%	-12,9%	-47,3%	-	-15,9%	36,8%	-39,5%	-	-25,7%
Jdos. de lo Penal	5,0%	2,6%	-1,5%	7,9%	0,8%	-2,2%	-4,0%	9,6%	2,3%	5,8%
Jdos. de lo Penal de Ejecutorias	-	-	-	-	-	19,3%	-	-	-	-
A.P. Secciones Penales	87,3%	0,0%	4,8%	75,9%	-2,9%	18,9%	4,8%	67,9%	-7,3%	24,1%
A.P. Secciones Mixtas	-	-	-	-	-	-	-	-	-	-
T.S.J. Sala Civil y Penal	-50,0%	61,5%	-45,5%	90,0%	-50,0%	-33,3%	-66,2%	248,3%	-8,3%	118,3%
TOTAL	-4,3%	10,0%	0,9%	1,7%	4,4%	4,7%	-8,2%	0,7%	3,5%	1,5%
Jurisdicción Cont.-Admva.:										
Jdos Cont.-Admvo.	17,3%	-1,1%	42,7%	10,9%	44,9%	66,9%	44,3%	-22,3%	1,5%	-19,7%
T.S.J. Sala Cont.-Admvo.	24,9%	54,4%	29,0%	29,0%	41,9%	-12,5%	-16,5%	0,0%	10,0%	0,0%
TOTAL	19,6%	15,1%	38,8%	16,5%	44,1%	39,4%	20,6%	-16,1%	3,8%	-14,3%
Jurisdicción Social:										
Jdos. de lo Social	-7,0%	-9,1%	26,6%	-14,6%	-2,5%	1,2%	39,2%	-32,5%	-23,0%	-26,9%
Jdos. De lo Social de Ejecuciones	-	-	-	-	-	-	-	-	-	-
T.S.J. Sala Social	-2,6%	-18,5%	10,9%	-17,1%	24,7%	-66,7%	36,1%	-25,3%	12,5%	-17,8%
TOTAL	-6,9%	-9,7%	25,5%	-14,7%	1,1%	0,4%	39,0%	-32,0%	-19,4%	-26,3%
TOTAL JURISDICCIONES	0,8%	8,7%	1,9%	3,7%	0,0%	2,5%	-6,2%	1,7%	-16,4%	1,3%

NOTA ACLARATORIA: En el año 2007 se ha pasado a recoger, por primera vez, el dato de número de autos finales en los órganos de la jurisdicción penal.
Por este motivo el dato de la evolución de los autos, en los órganos de esta jurisdicción, respecto al mismo periodo del año anterior carece de significación



Tasas

Año: 2022 Trimestre 3 al 3	Resolución	Pendencia	Sentencia	Congestión
COMPETENCIAS				
Jurisdicción Civil (1):				
Jdos. 1ª Instancia	0,91	3,47	0,22	4,48
Jdos. de lo Mercantil	0,94	5,33	0,64	6,21
Jdos. Violencia contra la mujer	0,89	2,99	0,36	3,99
Jdos. Familia	0,87	1,80	0,27	2,80
Jdos. 1ª Instª. e Instr.	0,83	3,55	0,25	4,53
Jdos. de Menores	-	-	-	-
A.P. Secciones Civiles	0,78	3,98	0,70	4,98
A.P. Secciones Mixtas	-	-	-	-
T.S.J. Sala Civil y Penal	0,00	-	-	-
TOTAL	0,90	3,43	0,26	4,43
Jurisdicción Penal (2):				
Jdos. Instrucción	0,89	1,13	0,12	2,13
Jdos. 1ª Instª. e Instr.	0,74	1,70	0,23	2,70
Jdos. Violencia contra la mujer	0,86	1,11	0,14	2,11
Jdos. de Menores	0,87	3,63	0,65	4,63
Jdos. Vigilancia Penitenciaria	1,22	1,13	-	2,13
Jdos. de lo Penal	1,08	1,73	0,93	2,67
Jdos. de lo Penal de Ejecutorias	-	-	-	-
A.P. Secciones Penales	0,95	1,09	0,34	2,07
A.P. Secciones Mixtas	-	-	-	-
T.S.J. Sala Civil y Penal	0,29	3,17	0,67	4,17
TOTAL	0,90	1,19	0,17	2,20
Jurisdicción Cont.-Admva.:				
Jdos Cont.-Admvo.	1,01	6,78	0,73	7,77
T.S.J. Sala Cont.-Admvo.	0,57	9,66	0,78	10,66
TOTAL	0,84	7,54	0,74	8,54
Jurisdicción Social:				
Jdos. de lo Social	1,06	3,39	0,33	4,40
Jdos. De lo Social de Ejecuciones	-	-	-	-
T.S.J. Sala Social	1,03	1,79	0,95	2,79
TOTAL	1,06	3,28	0,36	4,30
TOTAL JURISDICCIONES	0,91	2,30	0,23	3,31



DEFINICIONES USADAS EN LOS INFORMES ESTADÍSTICOS

Tasa de sentencia: Cociente entre el número de sentencias y el de asuntos resueltos, expresado en tanto por ciento. Indica el porcentaje de asuntos que se resuelven por sentencia.

Tasa de pendencia: Cociente entre los asuntos pendientes al final del periodo y los resueltos en ese periodo. Cuando el periodo sea distinto del año se ponderará el número de asuntos resueltos para expresarlo en términos anuales. Si se multiplica por 12 indica el número de meses que se necesitaría, con el mismo ritmo resolutivo y sin ningún ingreso, para acabar con la pendencia. Su principal finalidad es permitir la comparación de la pendencia de órganos, territorios, o jurisdicciones, o de estos a lo largo del tiempo.
Un órgano, territorio o jurisdicción está en mejor situación cuanto menor sea su tasa de pendencia.

Tasa de resolución: Cociente entre los asuntos resueltos y los ingresados en un determinado periodo. Pone en relación el volumen de ingreso con la capacidad resolutoria.
Un órgano, territorio o jurisdicción está en mejor situación cuanto mayor sea su tasa de resolución. Si es mayor que uno indica que se está resolviendo más de lo que ingresa.

Tasa de congestión: Cociente donde el numerador está formado por la suma de los asuntos pendientes al inicio del periodo y los registrados en ese periodo y donde el denominador son los asuntos resueltos en dicho periodo.
Un órgano, territorio o jurisdicción está en mejor situación cuanto menor sea su tasa de congestión.

INGRESADOS (Por Trimestre)

TRIBUNAL SUPERIOR DE JUSTICIA DE ISLAS BALEARES

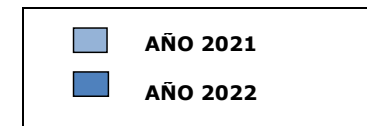
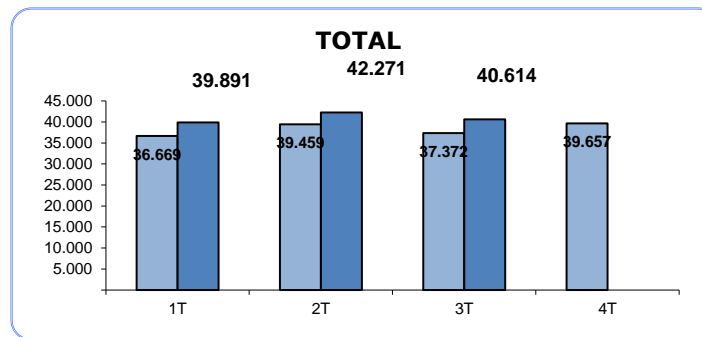
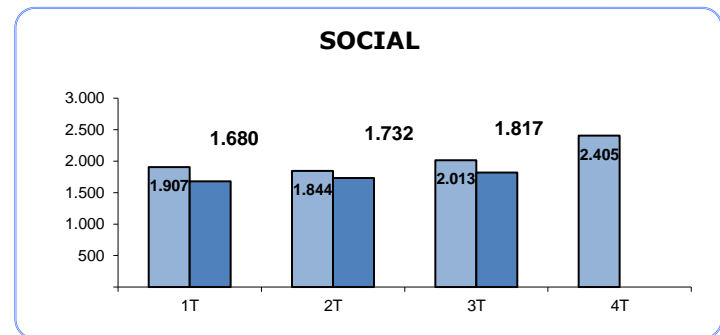
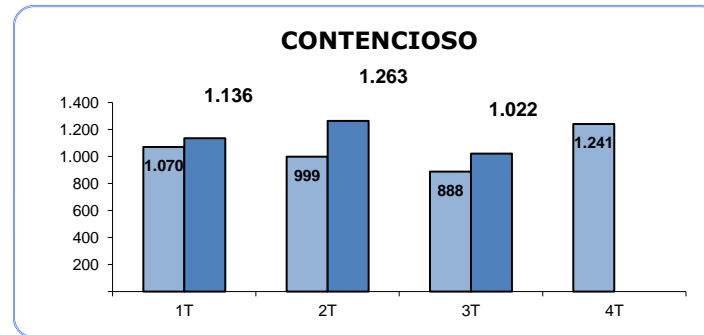
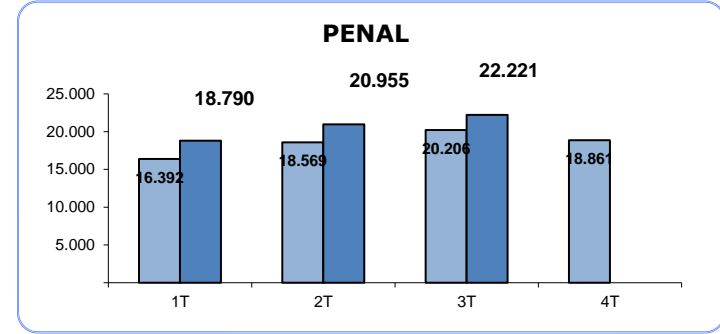
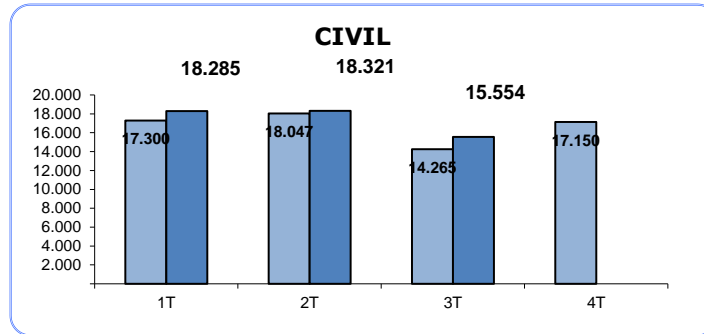

PENDIENTES FINAL

(Por Trimestre)

TRIBUNAL SUPERIOR DE JUSTICIA DE ISLAS BALEARES

CIVIL

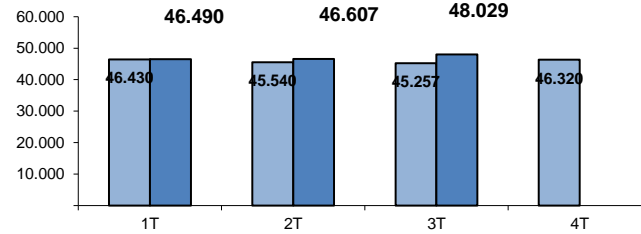

PENAL

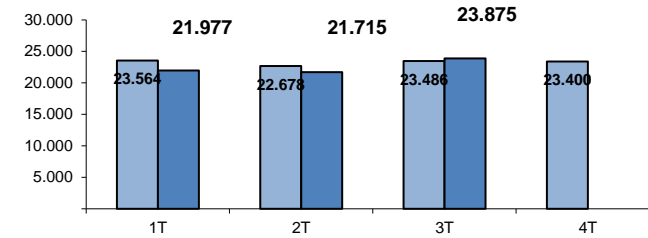

CONTENCIOSO

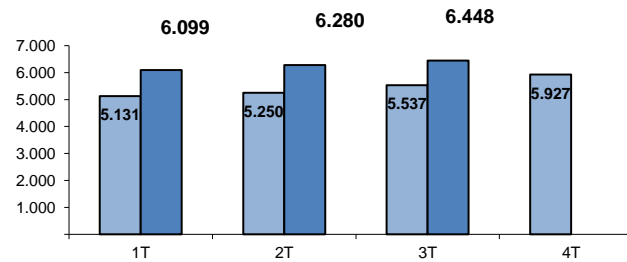

SOCIAL

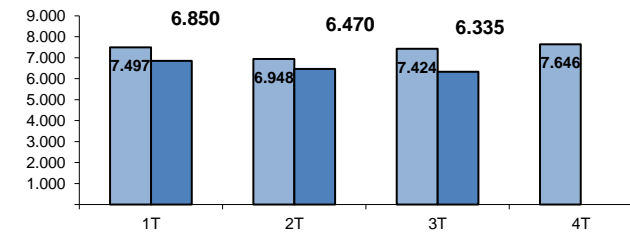

TOTAL

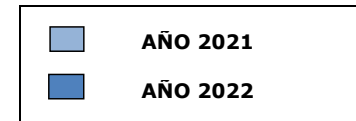
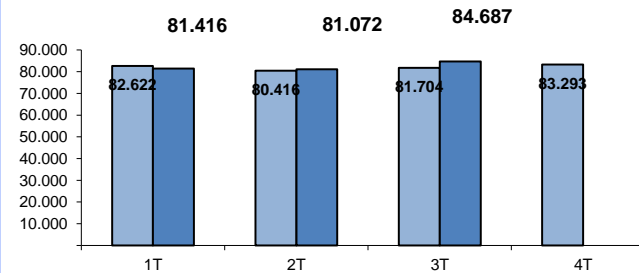

RESUELTOS (Por Trimestre)

TRIBUNAL SUPERIOR DE JUSTICIA DE ISLAS BALEARES

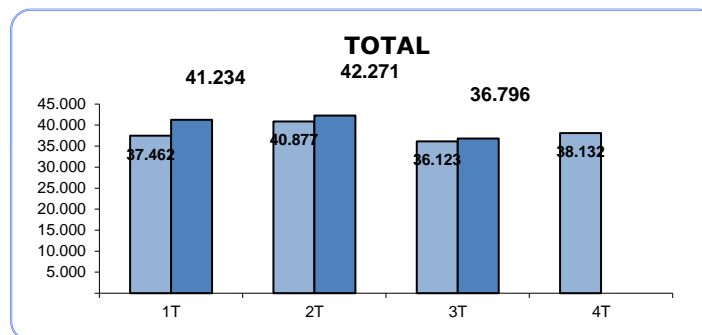
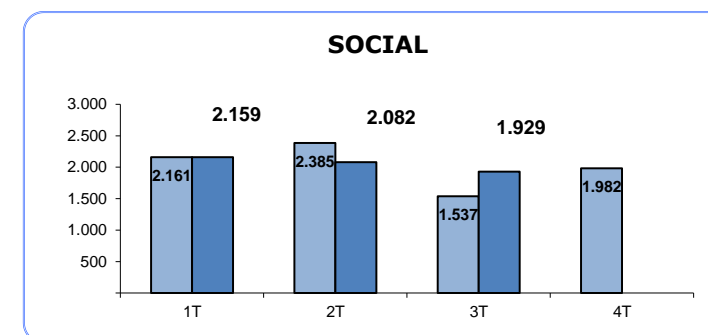
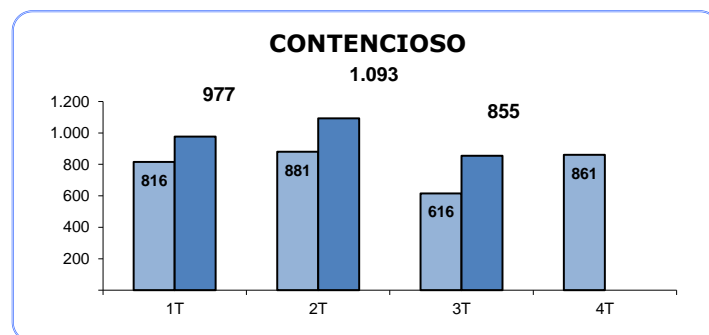
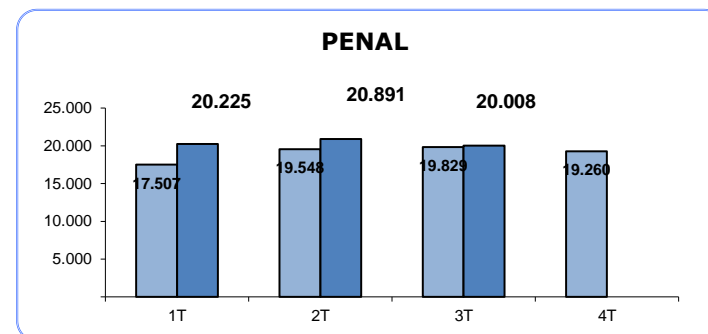
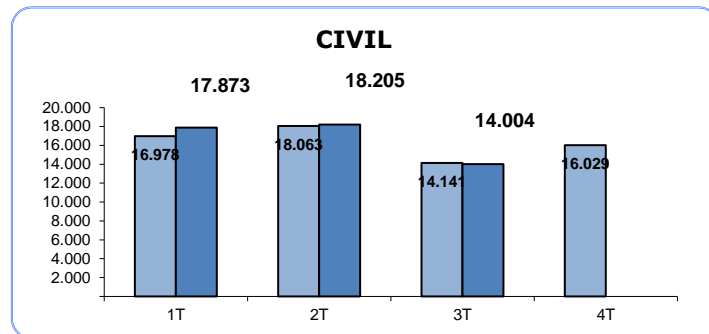

SENTENCIAS (Por Trimestre)

TRIBUNAL SUPERIOR DE JUSTICIA DE ISLAS BALEARES

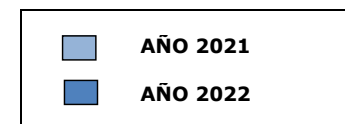
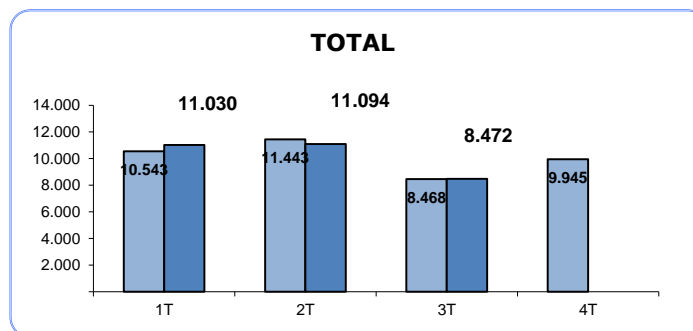
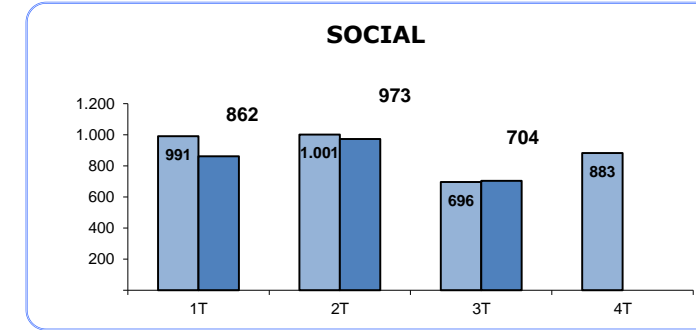
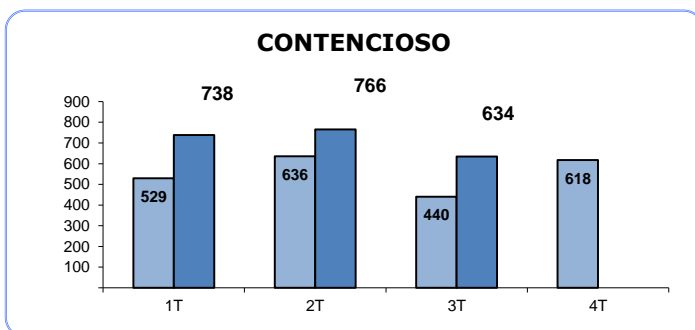
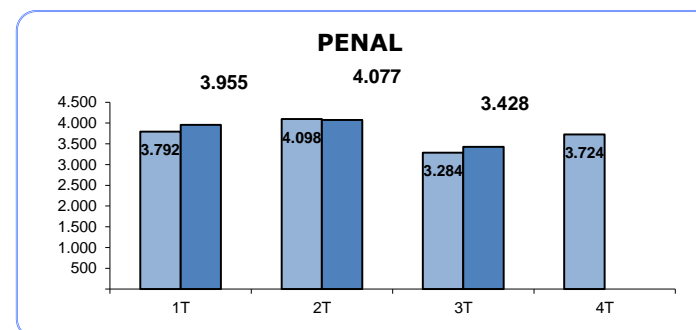
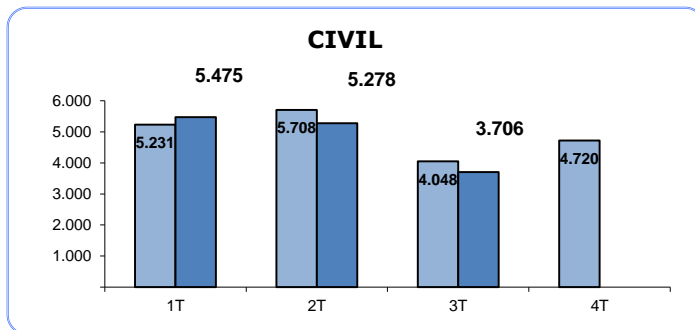

AUTOS (Por Trimestre)

TRIBUNAL SUPERIOR DE JUSTICIA DE ISLAS BALEARES

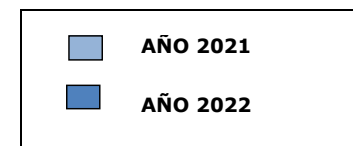
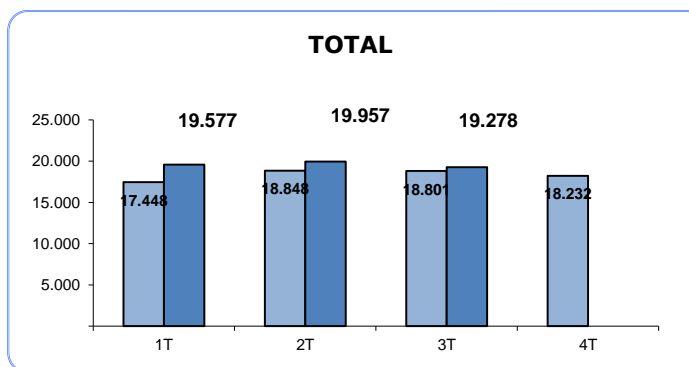
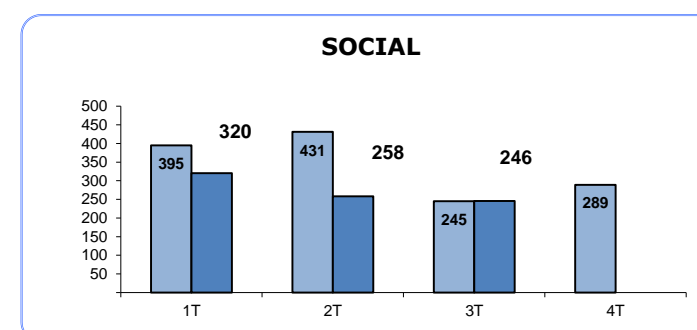
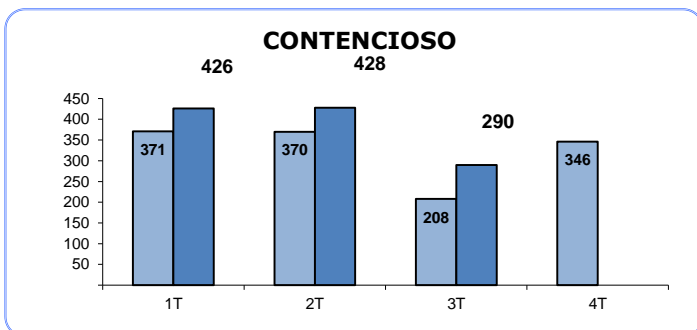
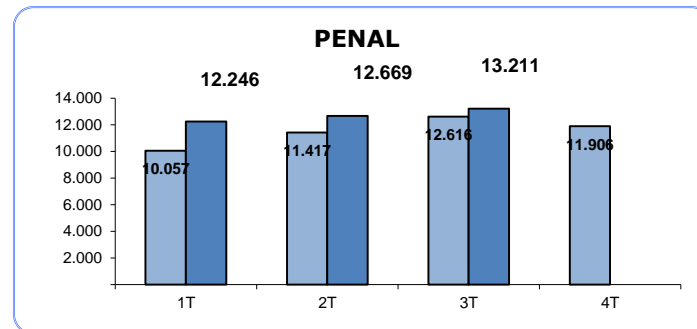
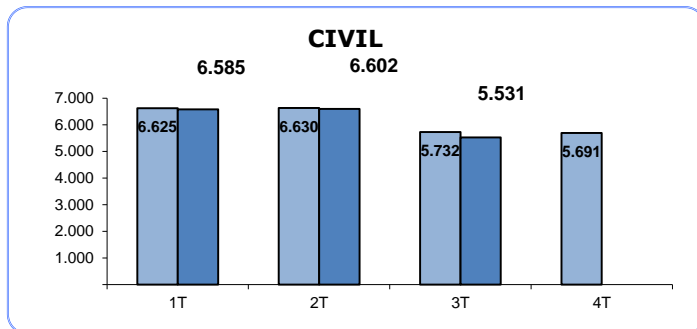

TASA DE PENDENCIA (1)

(Por Trimestre)

TRIBUNAL SUPERIOR DE JUSTICIA DE ISLAS BALEARES

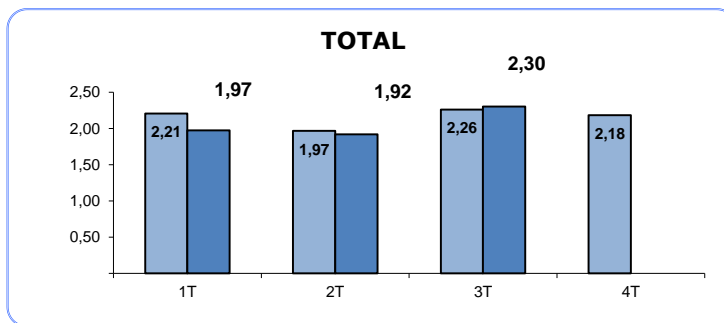
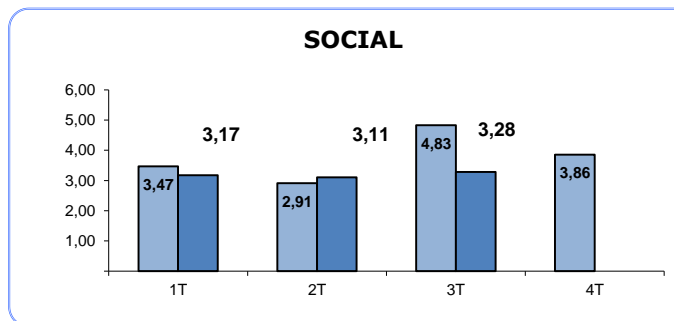
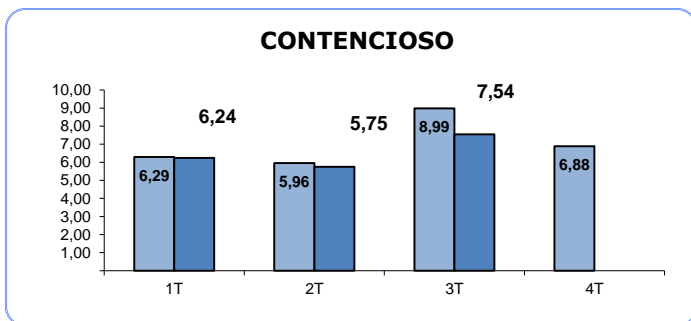
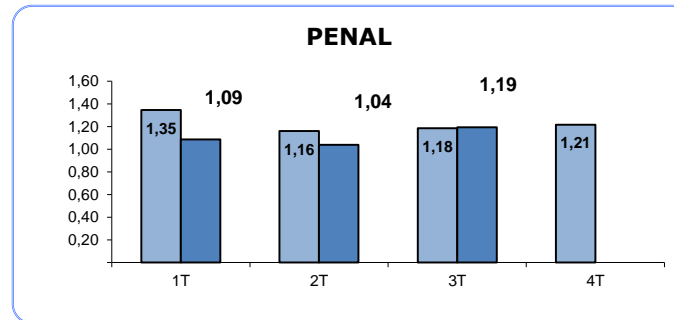
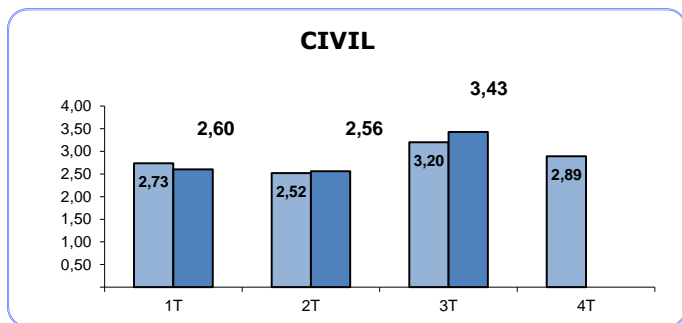

(1) RATIO PENDIENTES/RESUELTOS

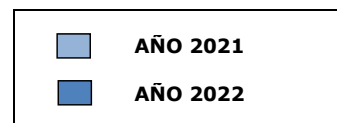

TASA DE RESOLUCIÓN (1)

(Por Trimestre)

TRIBUNAL SUPERIOR DE JUSTICIA DE ISLAS BALEARES

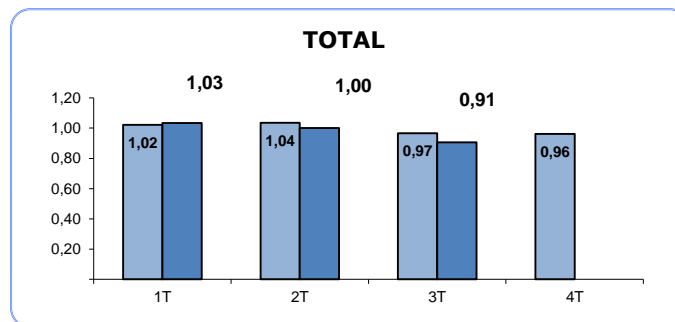
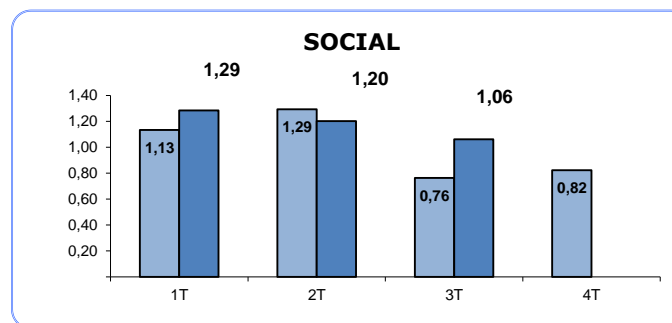
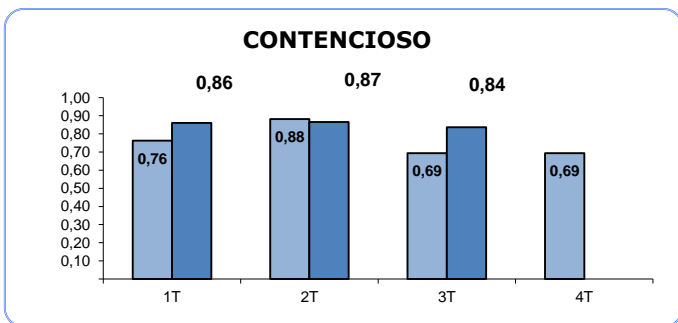
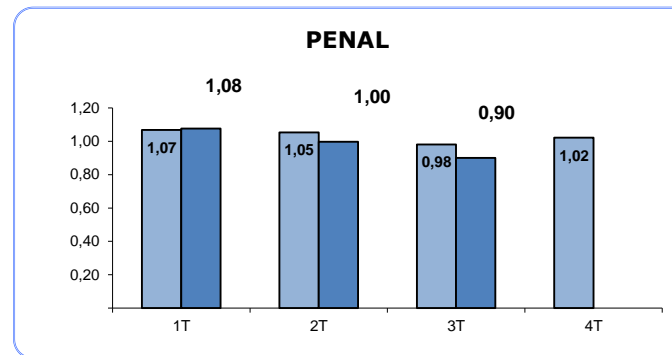
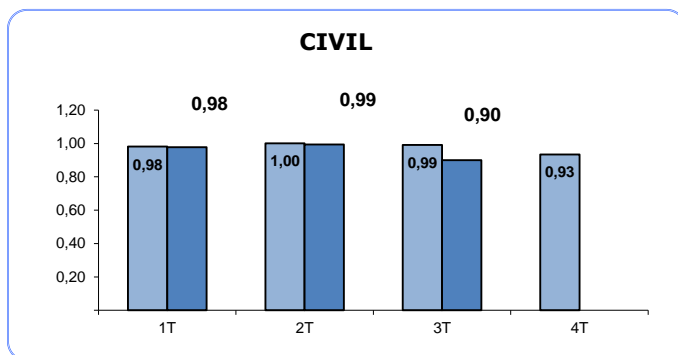

(1) RATIO RESUELTOS/INGRESADOS

■ AÑO 2021
■ AÑO 2022

TASA DE SENTENCIA (1)

(Por Trimestre)

TRIBUNAL SUPERIOR DE JUSTICIA DE ISLAS BALEARES

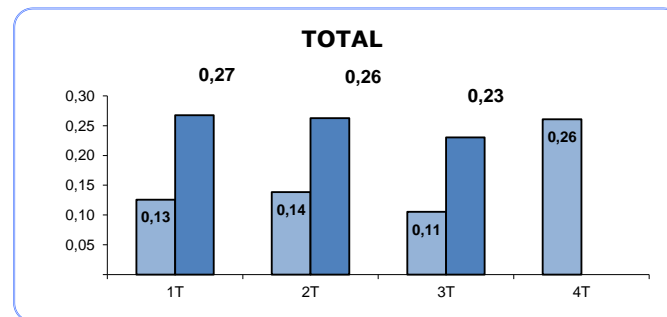
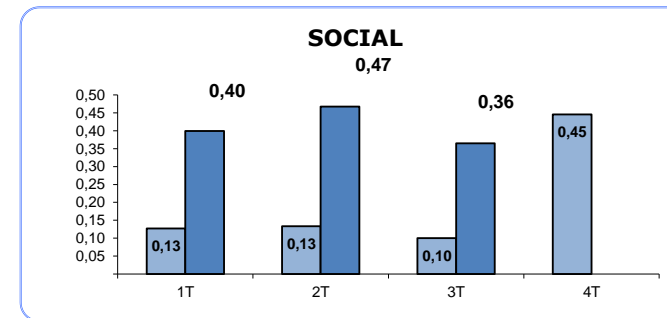
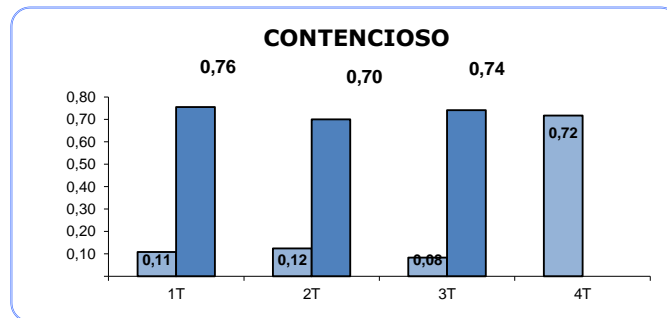
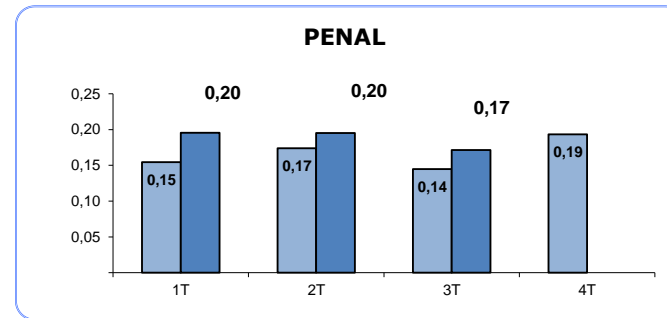
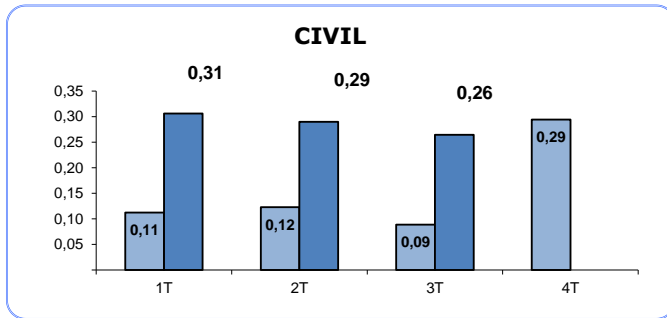

(1) RATIO SENTENCIAS/RESUELTOS

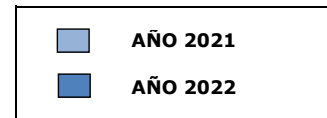

TASA DE CONGESTION (1)

(Por Trimestre)

TRIBUNAL SUPERIOR DE JUSTICIA DE ISLAS BALEARES

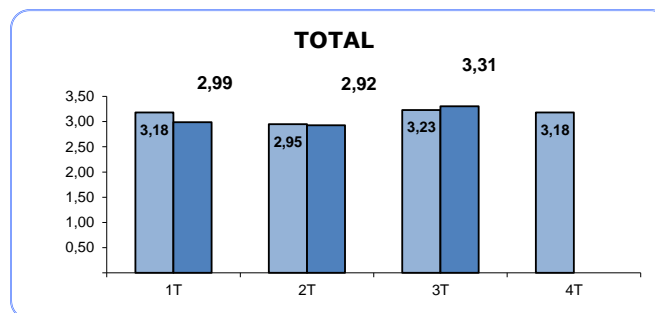
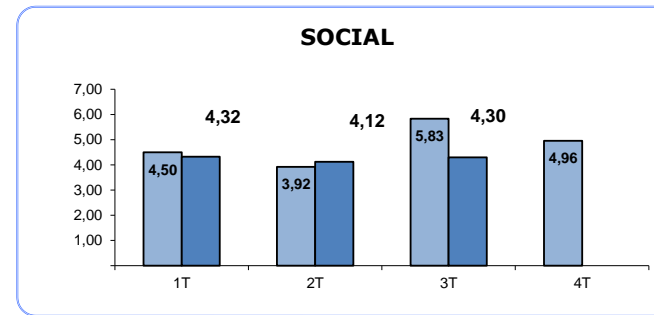
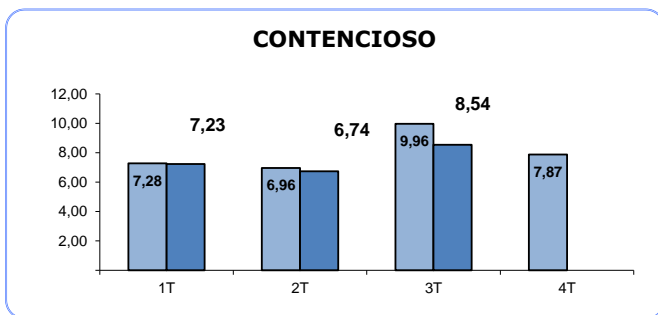
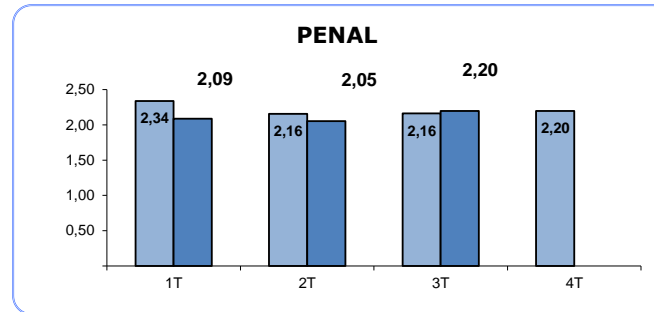
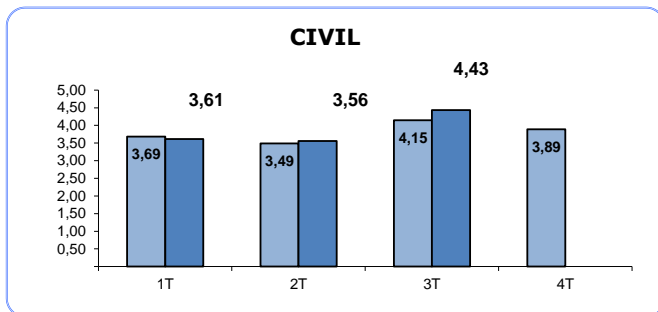

(1) RATIO (PENDIENTES INICIO +
INGRESADOS) / RESUELTOS

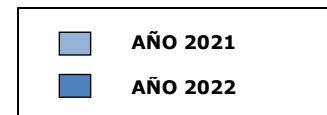

TRIBUNAL SUPERIOR DE JUSTICIA DE ISLAS BALEARES

Asuntos registrados por jurisdicciones

AÑO 2022 TRIMESTRE 3

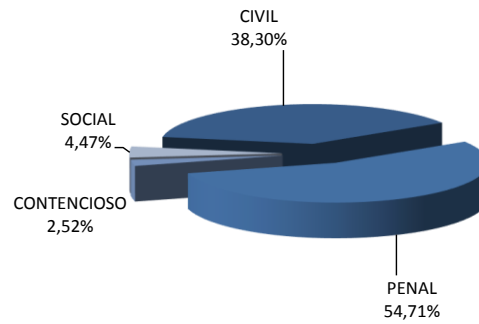

AÑO 2021 TRIMESTRE 3

